SERVIZIO DI PREVENZIONE E PROTEZIONE A.S. 2018 - 2019 - EDIFICIO CENTRALE VIA G. GALILEI - LECCE

Dirigente Scolastico
Prof. Dario Cillo

Controllo operazioni di Evacuaziome
Prof. Dario Cillo
Prof.ssa Bracciale Isabella

Consulente Esterno - Responsabile Servizio Prevenzione e Protezione
Ing. Signore Antonio

Rappresentante dei Lavoratori per la Sicurezza
Prof. Angelo Piperno

Addetti al Primo Soccorso
Prof. Linciano Michelangelo
Sig.ra Chiriatti Anna Maria

Addetti gestione emergenza Antincendio / Evacuazione
Sig.ra Durante Lucia
Sig. Indirli Roberto
Sig. Marcucci Antonio
Sig.ra Chiriatti Anna Maria

Addetti Servizio Prevenzione e Protezione
Sig. Indirli Roberto
Sig.ra Chiriatti Anna Maria

Lavoratori dipendenti
Alunni

SERVIZIO DI PREVENZIONE E PROTEZIONE A.S. 2018 - 2019 - EDIFICIO SUCCURSALE VIA SALESIANI - LECCE

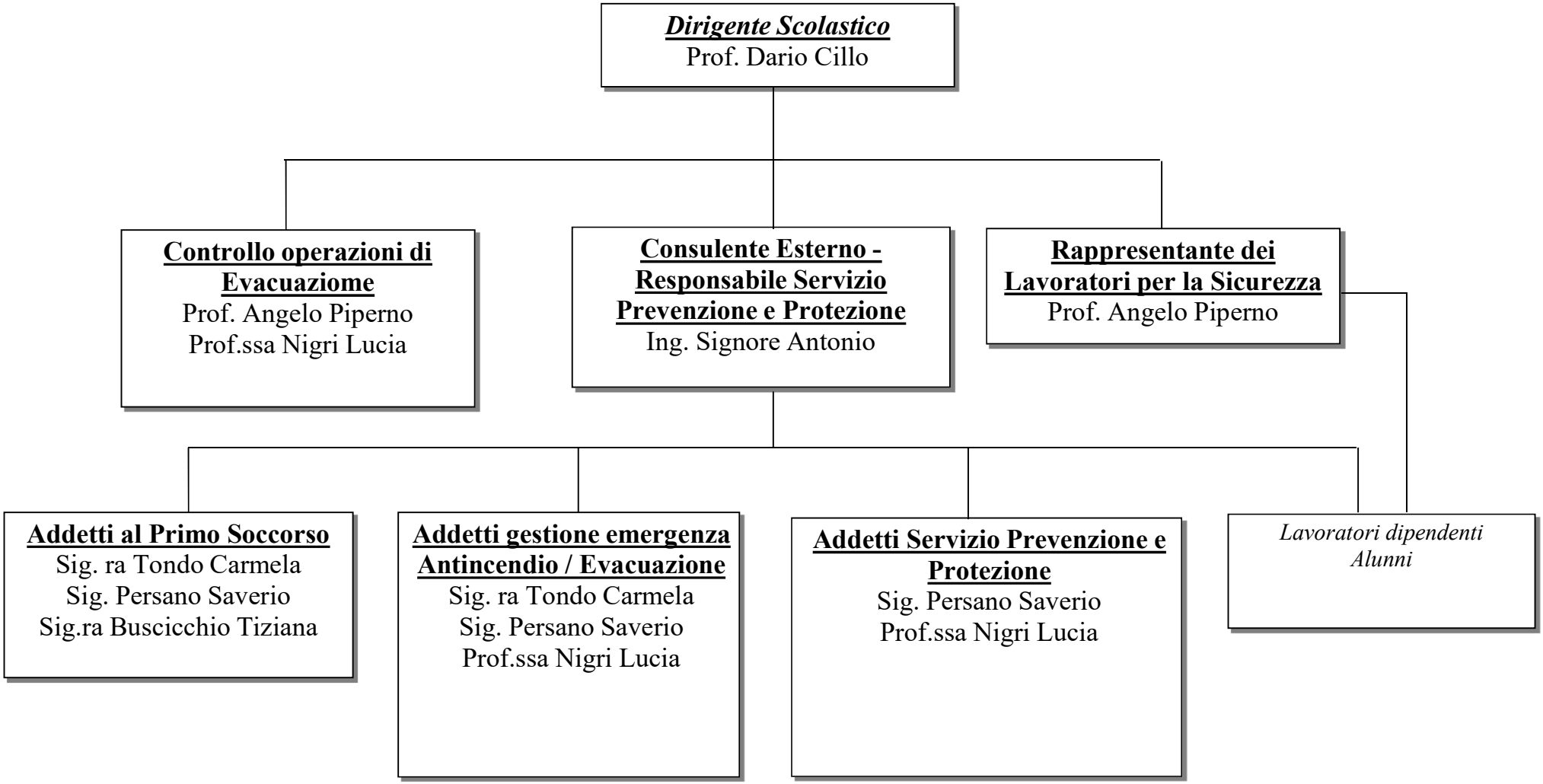

SERVIZIO DI PREVENZIONE E PROTEZIONE A.S. 2018 - 2019 - SEDE LICEO REDI VIA MARINELLI- SQUINZANO (LE)

Dirigente Scolastico
Prof. Dario Cillo

Controllo operazioni di Evacuaziome
Prof.ssa Capone Totaro Vincenza
Prof.ssa Milone Anna Maria

Consulente Esterno - Responsabile Servizio Prevenzione e Protezione
Ing. Signore Antonio

Rappresentante dei Lavoratori per la Sicurezza
Prof. Angelo Piperno

Addetti al Primo Soccorso
Prof.ssa Esposito Antonella
Prof.ssa Lorenzo Giuseppa

Addetti gestione emergenza Antincendio / Evacuazione
Sig. Perrone William
Sig. Serratì Maurizio
Prof.ssa Maci M. Gabriella
Prof.ssa Milone Anna Maria
Sig.ra Sozzo Elvira

Addetti Servizio Prevenzione e Protezione
Prof.ssa Milone Anna Maria
Prof.ssa Maci M. Gabriella

Lavoratori dipendenti
Alunni