



ISTITUTO DI ISTRUZIONE SECONDARIA SUPERIORE

**Liceo Classico, Scientifico, Linguistico, delle Scienze Applicate, delle Scienze Umane ed Economico-Sociale**

Liceo Classico-Linguistico "Virgilio" (LEPC04601B): Via G. Galilei, 4 – 73100 Lecce - Tel +39 0832351724 - Fax +39 0832220161

Liceo Scientifico-Scienze app-Linguistico "F. Redi" (LEPS04601E): Via Marinelli, 8 - 73018 - Squinzano (LE) - Tel./Fax +39 0832782202

Liceo delle Scienze Umane (LEPM04601G): Via Napoli – 73012 - Campi Salentina (LE)

Mail: [leis046004@istruzione.it](mailto:leis046004@istruzione.it) - Web: <http://www.liceovirgilio.edu.it/>

## ORGANIGRAMMA

A.S. 2020/2021

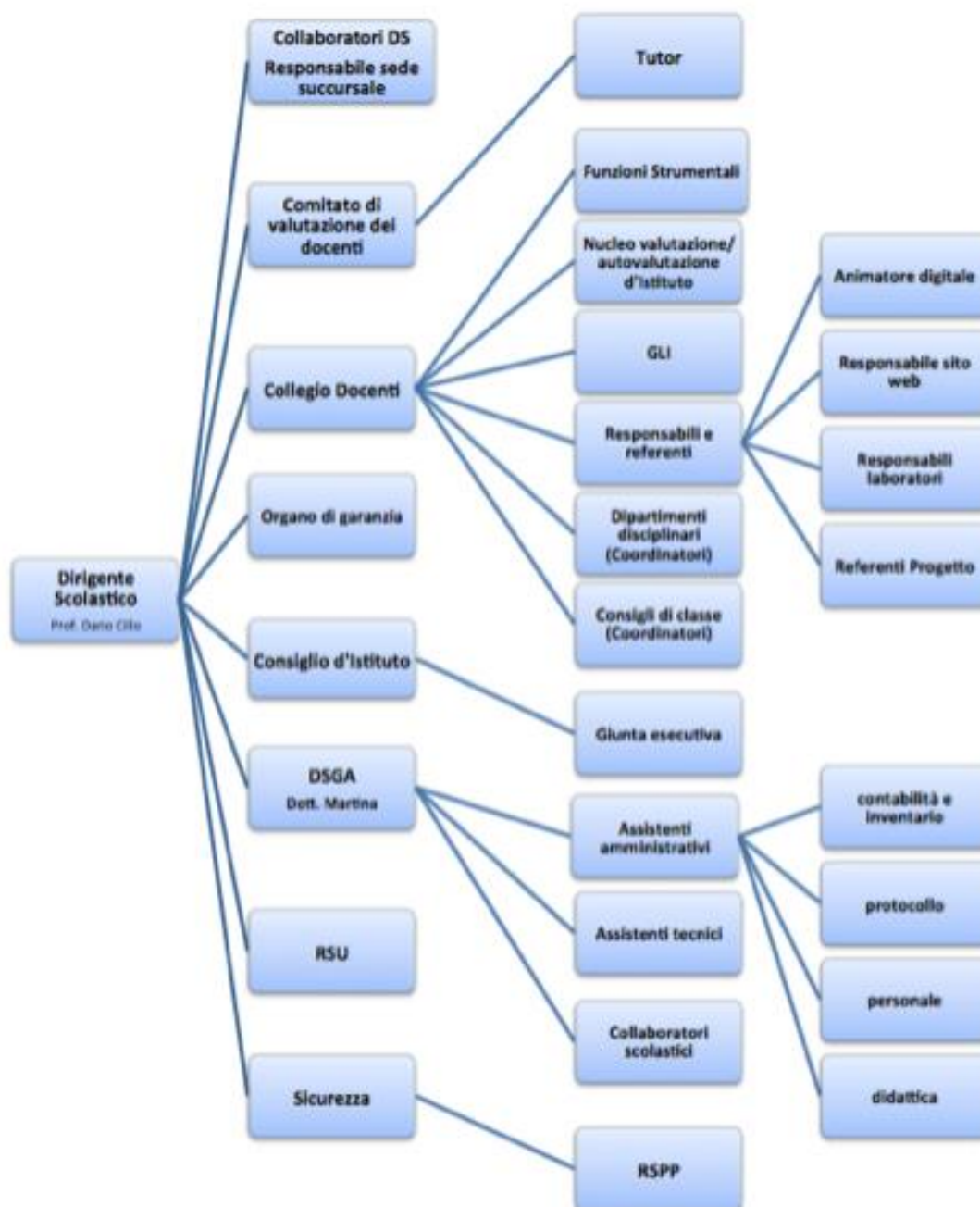

|   |
|---|
| <b>DIRIGENTE SCOLASTICO</b> prof. Dario CILLO |
|---|

**COLLABORATORI DIRIGENTE (Responsabili COVID)**

|   |  |
|---|--|
| <b>LECCE:</b> prof.ssa Isabella BRACCIALE | <b>SQUINZANO:</b> prof.ssa Anna Maria MILONE |
|---|--|

|   |                      |
|---|----------------------|
| <b>RESPONSABILE SEDE SUCCURSALE - COVID (LECCE)</b> | prof. Angelo PIPERNO |
|---|----------------------|

**FUNZIONI STRUMENTALI**

|   |                                     |
|---|-------------------------------------|
| <b>1. PTOF:</b> Personalizzazione curricolo e Valutazione/Autovalutazione       | proff.: PERRONE P., SERRANO G.      |
| <b>2. DOCENTI:</b> Comunicazione, formazione, valorizzazione                    | prof.: DE LEO B.                    |
| <b>3. STUDENTI (Lecce):</b> Viaggi di istruzione e Orientamento in ingresso     | proff.: NACHIRA M.L., NICOLARI M.S. |
| <b>3. STUDENTI (Squinzano):</b> Viaggi di istruzione e Orientamento in ingresso | prof.ssa MACI M.G.                  |
| <b>4. TERRITORIO:</b> PCTO ed Orientamento in itinere/uscita                    | proff.: C. SALIMBENI, A.S. TASCA    |

**RSU**

|                               |
|-------------------------------|
| prof.ssa Alessandra ANTONUCCI |
|-------------------------------|

|                              |
|------------------------------|
| prof.ssa Maria Luisa NACHIRA |
|------------------------------|

|                            |
|----------------------------|
| prof. Angelo PIPERNO (RLS) |
|----------------------------|

**NUCLEO VALUTAZIONE/AUTOVALUTAZIONE DI ISTITUTO**

|  |
|--|
| Dirigente Scolastico prof. Dario CILLO |
|--|

|  |
|--|
| Funzione Strumentale PTOF (Coordinatore) |
|--|

|  |
|--|
| proff.: Isabella BRACCIALE, Gabriella MACI |
|--|

**ASSE**

**COORDINATORE**

|   |   |
|---|---|
| <b>Linguaggi</b><br>Italiano, Latino, Greco, Lingue Straniere, Disegno e Storia dell'Arte   | prof.ssa Lucia NIGRI<br>prof.ssa Maria Assunta VISTI      |
| <b>Matematico</b><br>Matematica, Informatica  | prof.ssa Anna Maria MAGLIO<br>prof.ssa Anna Maria RUGGERI |
| <b>Scientifico-Tecnologico</b><br>Scienze integrate, Scienze motorie  | prof.ssa Iolanda ERRICO<br>prof. Antonio ZUPPA            |
| <b>Storico-Sociale</b><br>Filosofia, Storia, Geografia, Diritto ed Economia, Storia dell'arte, Religione/Attività alternative, Storia della Letteratura Italiana, Latina, Greca, delle Lingue Straniere (II Biennio e Monoennio), Scienze umane | prof.ssa Anna ALEMANNI<br>prof.ssa Alessandra ANTONUCCI   |
| <b>Sostegno</b> (trasversale)   | prof.ssa Barbara DE LEO                                   |

**COMITATO PARITETICO**

|                            |                                |
|----------------------------|--------------------------------|
| <b>LICEO VIRGILIO-REDI</b> | <b>UNIVERSITA' DEL SALENTO</b> |
|----------------------------|--------------------------------|

|   |  |
|---|--|
| prof.sse: Isabella BRACCIALE, Gabriella MACI, Paola PERRONE | proff.: Michele CAMPITI, Francesca IMPERIALE, Fiorella RETUCCI |
|---|--|

**TEAM INNOVAZIONE DIGITALE**

|  |   |
|--|---|
| prof. Dario CILLO: Dirigente scolastico<br>sig.ra Anna Sabrina ROMANO: DSGA                | prof.ssa Maria Concepcion GARRIDO MARTIN: Animatore digitale  |
| sig. Giorgio MANDURINO: AT<br>sig.ra Viridiana MIGLIETTA: AA<br>sig.ra Viviana MISSERE: AA | prof.ssa Isabella BRACCIALE (L. Classico)<br>prof.ssa Elena MARGARITO (L. Linguistico)<br>prof. Giovanni SERRANO (L. Scientifico) |
|  | prof.sse: Elena DE NITTI; Santuzza Maria NICOLARI; Maria Assunta VISTI  |

**WEB**

|   |   |
|---|---|
| <b>SITO:</b> proff. I. BRACCIALE, M.C. GARRIDO MARTIN | <b>SOCIAL:</b> prof.sse M. GATTO, V. SGUEGLIA |
|---|---|

**RESPONSABILI LABORATORI**

|                        |  |
|------------------------|--|
| Fisica e Scienze       | prof.ssa Lucianna PANCOSTA (Lecce)<br>prof.ssa Sabrina RAPANA' (Squinzano)                 |
| Linguistico            | prof.ssa Maria Concepcion GARRIDO MARTIN (Lecce)<br>prof.ssa Anna Maria MILONE (Squinzano) |
| Informatica            | prof. Maria Concepcion GARRIDO MARTIN (Lecce)<br>prof.ssa Patrizia CESANO (Squinzano)      |
| Disegno                | prof.ssa Maria GATTO (Squinzano)   |
| Biblioteca – Mediateca | prof. Pierluigi GRASSI (Lecce)<br>prof.ssa Alessandra ANTONUCCI (Squinzano)                |
| Palestra               | prof. Michelangelo LINCIANO (Lecce)<br>prof.ssa Antonella ESPOSITO (Squinzano)             |

**RESPONSABILI PROGETTO**

|   |   |
|---|---|
| CAMBRIDGE   | prof.ssa Isabella BRACCIALE<br>prof.ssa Maria Rita GRIMALDI<br>prof.ssa Anna Maria MILONE<br>prof.ssa Maria Luisa NACHIRA<br>prof.ssa Santuzza Maria NICOLARI<br>prof.ssa Maria Assunta VISTI |
| CLIL  | prof.ssa Maria Luisa NACHIRA<br>prof.ssa Paola PERRONE  |
| ECDL  | prof. Anna Maria MILONE (responsabile Test Center)  |
| ERASMUS +   | prof.ssa Santuzza Maria NICOLARI  |
| ESABAC  | prof.ssa Elena DE NITTI<br>prof. Jean Michel KIEFFER<br>prof.ssa Mariarosaria MARINACI<br>prof.ssa Immacolata PELLE'<br>prof.ssa Elvira TEBANO  |
| INVALSI   | prof.ssa Isabella BRACCIALE (Lecce – Sede Centrale)<br>prof.ssa Lucia NIGRI (Lecce – Sede Succursale)<br>prof.ssa Mariangela DE LUCA (Squinzano)  |
| Lauree scientifiche – scienze naturali ed ambientali                  | prof.ssa Paola PERRONE  |
| Lauree scientifiche - matematica<br>RIESCI<br>Olimpiadi di Matematica | prof.ssa Antonella DE BLASI<br>prof.ssa Barbara DE LEO<br>prof.ssa Anna Maria MAGLIO<br>prof.ssa Anna Maria RUGGERI<br>prof. Giovanni SERRANO   |
| Legalità – Educazione Civica  | prof. Donato DE MITRI   |
| PON FSE FESR  | prof.ssa Isabella BRACCIALE<br>prof.ssa Annamaria MILONE  |
| Scambi culturali e Intercultura                                       | prof.ssa Isabella BRACCIALE<br>prof.ssa Annamaria MILONE  |

|                      |  |
|----------------------|--|
| Referente inclusione | prof.ssa Lucia NIGRI<br>prof.ssa Sabrina RAPANA'<br>prof.ssa Viviana VIGNERI |
|----------------------|--|

|   |                         |
|---|-------------------------|
| Referente diritto allo studio alunni adottati | prof.ssa Gabriella MACI |
|---|-------------------------|

|                                |                     |
|--------------------------------|---------------------|
| Referente sviluppo sostenibile | prof. Antonio ZUPPA |
|--------------------------------|---------------------|

|                                     |                              |
|-------------------------------------|------------------------------|
| Responsabile Bullismo-Cyberbullismo | prof.ssa Maria Luisa NACHIRA |
|-------------------------------------|------------------------------|

**COORDINATORI DEI CONSIGLI DI CLASSE**

| CLASSE                                       | DOCENTE                         | CLASSE                                 | DOCENTE                        |
|--|---------------------------------|--|--------------------------------|
| <b>SEDE DI LECCE</b>                         |                                 |  |                                |
| <b>- INDIRIZZO CLASSICO -</b>                |                                 | <b>- INDIRIZZO LINGUISTICO -</b>       |                                |
| <b>1A</b>                                    | prof. Gionata QUARTA            | <b>1L</b>                              | prof.ssa Stella Caterina PROTO |
| <b>2A</b>                                    | prof.ssa M. Concetta LONGO      | <b>2L</b>                              | prof. Massimo GRECUCCIO        |
| <b>3A</b>                                    | prof.ssa Isabella BRACCIALE     | <b>3L</b>                              | prof.ssa Elvira TEBANO         |
| <b>4A</b>                                    | prof.ssa Maria Anna RUGGERI     | <b>4L</b>                              | prof.ssa Anna Stefania TASCA   |
| <b>5A</b>                                    | prof.ssa Nicoletta VALLONE      | <b>5L</b>                              | prof.ssa Lucia NIGRI           |
| <b>- INDIRIZZO LINGUISTICO (CAMBRIDGE) -</b> |                                 | <b>1M</b>                              | prof.ssa Raffaella CARLINO     |
| <b>1N</b>                                    | prof.ssa Valentina SGUEGLIA     | <b>2M</b>                              | prof.ssa Maria Rosaria TENI    |
| <b>2N</b>                                    | prof.ssa M. Rita GRIMALDI       | <b>4N</b>                              | prof. Angelo PIPERNO           |
| <b>3N</b>                                    | prof.ssa M. Assunta VISTI       | <b>5N</b>                              | prof.ssa Maria Teresa NATALI   |
| <b>1O</b>                                    | prof.ssa Floriana SPADA         | <b>4O</b>                              | prof. Felice Marco IERVOGLINI  |
| <b>2O</b>                                    | prof.ssa Anna Maria MAGLIO      | <b>1P</b>                              | prof.ssa Viviana VIGNERI       |
| <b>3O</b>                                    | prof.ssa Antonella PRIGIONIERI  | <b>2P</b>                              | prof. Maurizio ROMA            |
| <b>- INDIRIZZO LINGUISTICO (ESABAC) -</b>    |                                 | <b>3P</b>                              | prof.ssa Carla Maria FABIANI   |
| <b>3E</b>                                    | prof.ssa Maria Luisa NACHIRA    | <b>4P</b>                              | prof.ssa Elena MARGARITO       |
| <b>4E</b>                                    | prof.ssa Maria Rosaria MARINACI |  |                                |
| <b>5E</b>                                    | prof.ssa Lucianna PANCOSTA      |  |                                |
| <b>SEDE DI SQUINZANO</b>                     |                                 |  |                                |
| <b>- INDIRIZZO SCIENTIFICO -</b>             |                                 | <b>- INDIRIZZO SCIENZE APPLICATE -</b> |                                |
| <b>IIA</b>                                   | prof.ssa M. Gabriella MACI      | <b>I B</b>                             | prof. Maria GATTO              |
| <b>IV A</b>                                  | prof. Giovanni SERRANO          | <b>II B</b>                            | prof.ssa Sabrina RAPANÀ        |
| <b>V A</b>                                   | prof.ssa Gabriella GRASSO       | <b>III B</b>                           | prof.ssa Valeria ELIA          |
|  |                                 | <b>IV B</b>                            | prof.ssa Iolanda ERRICO        |
|  |                                 | <b>V B</b>                             | prof.ssa Paola PERRONE         |
|  |                                 | <b>III C</b>                           | prof.ssa Mariangela DE LUCA    |
|  |                                 | <b>V C</b>                             | prof.ssa Anna ALEMANNO         |

**SICUREZZA**

|   |  |
|---|--|
| Rappresentante dei lavoratori per la sicurezza (RLS)  | Prof. Angelo PIPERNO                       |
| Responsabile servizio prevenzione e protezione (RSPP) | Ing. Antonio SIGNORE                       |
| Medico competente                                     | Dott. Gianluigi Maria Francesco CALCAGNILE |

**RESPONSABILI VIGILANZA DIVIETO FUMO**

|  |   |
|--|---|
| Lecce – Sede centrale<br>Collaboratore DS    | Squinzano – Sezione associata<br>Collaboratore DS |
| Lecce – Sede succursale<br>Responsabile Sede |   |

**GRUPPO DI LAVORO PER L'INCLUSIONE (GLI)**

|  |  |
|--|--|
| Dirigente Scolastico prof. Dario CILLO |  |
| Coordinatore Area Sostegno             | prof.ssa Barbara DE LEO  |
| Referente Inclusione                   | prof. Lucia NIGRI, Sabrina, RAPANA', Viviana VIGNERI               |
| Funzione Strumentale STUDENTI          | prof. NACHIRA M. Luisa, NICOLARI M. Santuzza, MACI Maria Gabriella |
| Referente ASL                          | dr.ssa Giovanna MUCCIO (ASL Campi Salentina)                       |

**GIUNTA ESECUTIVA**

|  |                            |
|--|----------------------------|
| prof. Dario CILLO (Dirigente Scolastico) | <b>Presidente</b>          |
| sig. Anna Sabrina ROMANO (DSGA)          | <b>Segretario</b>          |
| prof. Pierluigi GRASSI                   | <b>Componente Docente</b>  |
| sig.ra Maria VOLPE                       | <b>Componente ATA</b>      |
| sig. Fernando DE FILIPPIS                | <b>Componente Genitori</b> |
| sig. _____                               | <b>Componente Studenti</b> |

**CONSIGLIO DI ISTITUTO**

|   |                            |                                    |                            |
|---|----------------------------|------------------------------------|----------------------------|
| PRESIDENTE: sig.ra Arabella A. SPADA          |                            | VICEPRESIDENTE: sig. Angelo MATTEI |                            |
| <b>Componenti</b>                             |                            |                                    |                            |
| <b>Dirigente Scolastico prof. Dario CILLO</b> |                            |                                    |                            |
| <b>COMPONENTE DOCENTE</b>                     | <b>COMPONENTE GENITORI</b> | <b>COMPONENTE A.T.A.</b>           | <b>COMPONENTE STUDENTI</b> |
| prof.ssa Isabella BRACCIALE                   | sig. Fernando DE FILIPPIS  | sig. _____                         | sig. _____                 |
| prof.ssa Barbara DE LEO                       | sig. Angelo MATTEI         | sig.ra Maria VOLPE                 | sig. _____                 |
| prof.ssa Elena DE NITTI                       | sig.ra Anna SOLAZZO        |                                    | sig. _____                 |
| prof.ssa Maria GATTO                          | sig.ra Arabella A. SPADA   |                                    | sig. _____                 |
| prof. Pierluigi GRASSI                        |                            |                                    |                            |
| prof. Felice Marco IERVOGLINI                 |                            |                                    |                            |
| prof. Giovanni SERRANO                        |                            |                                    |                            |
| prof.ssa Elvira TEBANO                        |                            |                                    |                            |

**RAPPRESENTANTI CONSULTA STUDENTESCA**

|  |
|--|
|  |
|--|

**COMITATO VALUTAZIONE DOCENTI**

|   |               |
|---|---------------|
| Dirigente Scolastico prof. Dario CILLO (Presidente) |               |
| prof.ssa Maria Rosaria MARINACI                     | Docente (CD)  |
| prof.ssa Elvira TEBANO                              | Docente (CD)  |
| prof. Felice Marco IERVOGLINI                       | Docente (CI)  |
| sig.ra Anna SOLAZZO                                 | Genitori (CI) |
| sig. Giulio MATTEI                                  | Studenti (CI) |
| prof.ssa Marcella RIZZO                             | Esterno       |

**ORGANO DI GARANZIA**

|   |                                |
|---|--------------------------------|
| Dirigente Scolastico prof. Dario CILLO (Presidente) |                                |
| prof.ssa Maria GATTO (Docente)                      | sig. _____ (Studente)          |
| sig.ra Maria VOLPE (ATA)                            | sig.ra Anna SOLAZZO (Genitore) |

**COMMISSIONE FFSS**

prof.sse Isabella BRACCIALE, Antonella DE BLASI, Maria GATTO, Anna Maria MILONE

**COMMISSIONE PROGETTI PTOF**

Collaboratori DS (Lecce e Squinzano)

Funzioni Strumentali

Responsabili Ambiti Potenziamento

**COMMISSIONE ELABORAZIONE ORARIO DELLE LEZIONI**

prof.ssa I. BRACCIALE – prof.ssa A.M. MILONE (Collaboratori DS)

**COMMISSIONE REGOLAMENTI**

prof.ssa I. BRACCIALE – prof.ssa A.M. MILONE (Collaboratori DS) - Funzioni Strumentali

**COMMISSIONE VIAGGI**

Funzione Strumentale STUDENTI (Lecce e Squinzano) – Coordinatori Classe

**COMMISSIONE ELETTORALE**

| COMPONENTE | NOME                          | FUNZIONE   |
|------------|-------------------------------|------------|
| DOCENTI    | prof.ssa Lucia NIGRI          | Presidente |
| DOCENTI    | prof.ssa Alessandra ANTONUCCI | Componente |
| DOCENTI    | prof. Angelo PIPERNO          | Componente |
| ATA        | sig. Angelo MOGAVERO          | Componente |
| ALUNNI     | sig.ra Aurora ARMILLIS        | Componente |
| GENITORI   | sig. Roberto BRUNO            | Componente |

**COMMISSIONE ORIENTAMENTO**

| COORDINAMENTO | Funzione Strumentale STUDENTI |
|---------------|-------------------------------|
| COMPONENTI    |                               |

**COMMISSIONE PCTO-POTENZIAMENTO**

| AMBITI                               | RESPONSABILI                                  |
|--------------------------------------|---|
| <b>COORDINAMENTO</b>                 | <b>Funzioni Strumentali PTOF - TERRITORIO</b> |
| TEATRO, MUSICA E SPETTACOLO          | prof. Angelo PIPERNO                          |
| ARTE, BENI CULTURALI E PAESAGGISTICI | prof.ssa Maria GATTO                          |
| CLASSICO-UMANISTICO                  | prof.ssa Lucia NIGRI                          |
| PSICOLOGICO-SOCIALE                  | proff. Carlotta MELCHIORRE - Angelo MURRONE   |
| STORICO-FILOSOFICO                   | prof.ssa Carla FABIANI                        |
| GIURIDICO-ECONOMICO                  | prof. Donato De MITRI                         |
| INFORMATICO-LOGICO-MATEMATICO        | prof. Massimo GRECUCCIO                       |
| SCIENTIFICO-LABORATORIALE            | prof.ssa Lucianna PANCOSTA                    |
| SPORT E SALUTE                       | prof. Maurizio ROMA                           |
| LINGUISTICO-INTERNAZIONALE           | prof.sse M. Assunta VISTI – Elena MARGARITO   |